



sp The Suan Dusit Place | **โครงการอาคารอเนกประสงค์ ปฏิบัติการวิชาชีพธุรกิจ (โรงแรมสวนดุสิต เฟลส)** | **Suan Dusit Kitchen** | **โครงการอาหารกลางวัน 1 (ครัวสวนดุสิต)** | **SDHC** | **โครงการศูนย์บริหารกาย เพื่อสุขภาพ**



การบริหารจัดการแบบพลวัตเป็นแกนหลักขององค์กร โดยมีจุดมุ่งเน้นเชิงกลยุทธ์ :
Dynamic university management as the backbone of the organization

- ผลการตรวจประเมินตนเอง ประจำปีการศึกษา 2563 ตามเกณฑ์การประกันคุณภาพการศึกษาภายในของมหาวิทยาลัยสวนดุสิต ระบบ SUD QA (Suan Dusit University Quality Assurance) บรรลุเป้าหมาย 10 ตัวชี้วัด ผลประเมิน 5 คะแนน ระดับ ดีมาก
- ผู้รับบริการ มีความพึงพอใจ ร้อยละ 88.74



① ความหลากหลายทางการศึกษา (Academic diversity)



② การบริการสิ่งอำนวยความสะดวกพื้นฐาน (Infrastructure services)

พื้นที่สร้างสรรค์ การเรียนรู้ และสิ่งอำนวยความสะดวก

ระบบสนับสนุนผู้เรียน

 <ul style="list-style-type: none"> • พื้นที่สำนักงาน • ร้าน B-Corner • พื้นที่เชื่อมโยงของโรงสีข้าวสวนดุสิต <p>- แหล่งฝึกประสบการณ์วิชาชีพ - พื้นที่ศึกษาดูงาน</p>	 <ul style="list-style-type: none"> • ห้องพักแบบ Premium/ธรรมดา • พื้นที่บริการส่วนหน้า • ห้องปฏิบัติการอาหาร • ห้องประชุม/สัมมนา • หอประชุมรักตะกนิษฐ <p>- แหล่งฝึกประสบการณ์วิชาชีพ - พื้นที่ศึกษาดูงาน - พื้นที่ประชุม/จัดกิจกรรม</p>	 <ul style="list-style-type: none"> • ห้องปฏิบัติการอาหาร • ศูนย์อาหาร อาคาร 11 อาคาร 12 • หอพักนักศึกษา และ ศูนย์อาหาร ศูนย์การศึกษา นครนายก จังหวัดนครนายก <p>- แหล่งฝึกประสบการณ์วิชาชีพ - พื้นที่ศึกษาดูงาน</p>	 <ul style="list-style-type: none"> • สระว่ายน้ำ • ฟิตเนส เซ็นเตอร์ • โรงยิม • ดุสิตนวดแผนไทย <p>- แหล่งฝึกประสบการณ์วิชาชีพ - พื้นที่ศึกษาดูงาน - สถานที่ทำกิจกรรมกีฬา</p>	 <ul style="list-style-type: none"> • ระบบการบริหารจัดการงานโรงแรม • ระบบบริหารจัดการงานสำนักงาน • ระบบบัญชี/การเงิน • ระบบควบคุมคุณภาพการผลิต
---	--	---	---	---



③ องค์กรที่พร้อมรับการเปลี่ยนแปลง (Adaptive organization)

การสร้างและหล่อหลอมคนสวนดุสิต

บุคลากรได้รับการพัฒนา 175 คน จาก 183 คน (ร้อยละ 95.63)
โดยพัฒนาครบ 18 ชั่วโมง ร้อยละ 38.25
และได้รับวุฒิปัตรี/ประกาศนียบัตร ร้อยละ 43.17

บุคลากรได้รับการพัฒนา รวมทั้งสิ้น 61 หลักสูตร (7 ทักษะ) แบ่งเป็น
การพัฒนาตามสายวิชาชีพ 31 หลักสูตร
การพัฒนาตามสมรรถนะ 30 หลักสูตร

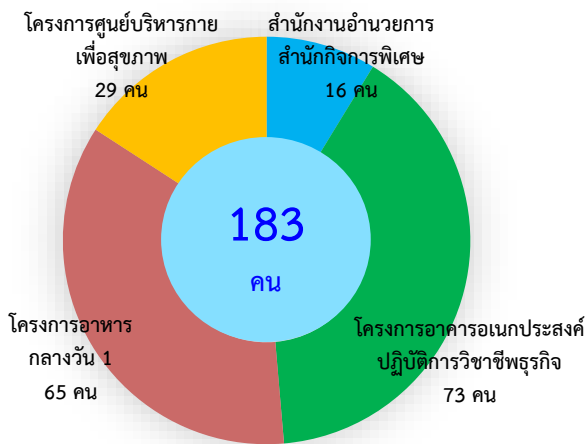

หลักสูตรการพัฒนาบุคลากร สำนักกิจการพิเศษ

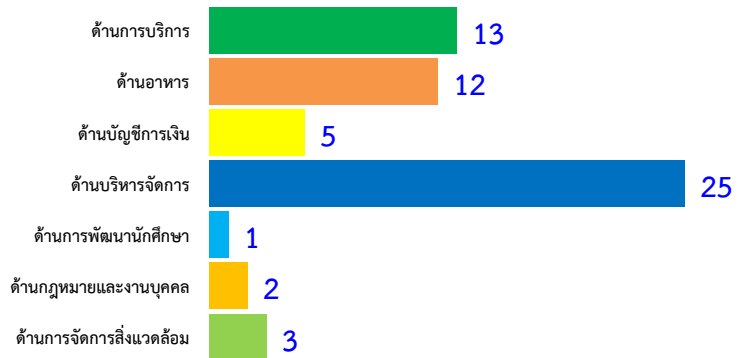

การจัดสรรงบประมาณอย่างคุ้มค่า

รายได้จากการดำเนินงาน 71.46 ล้านบาท

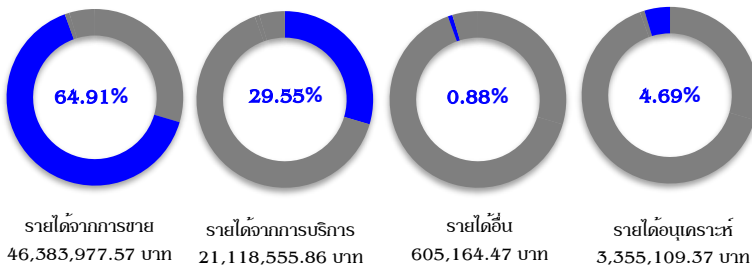

ค่าใช้จ่ายจากการดำเนินงาน 80.52 ล้านบาท

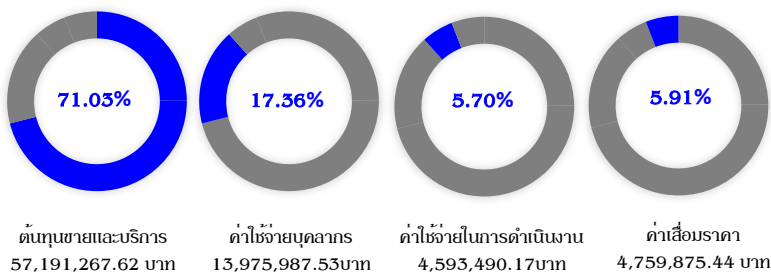

ผลต่างระหว่างรายได้กับค่าใช้จ่าย เกิดจากการดำเนินงานทางธุรกิจวิชาการ
ในสถานการณ์ การแพร่ระบาดของเชื้อไวรัสโคโรนา 2019 (COVID-19)

การเตรียมพร้อมรับความเปลี่ยนแปลง ให้ทันสถานการณ์

บริหารจัดการแบบ New Normal
ผ่านช่องทางออนไลน์



ช่องทางการสื่อสารประชาสัมพันธ์
ผ่านสังคมออนไลน์



จำนวนสมาชิกจากสังคมออนไลน์
8,520 คน

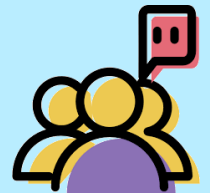

การเข้าถึงข้อมูล \approx 250,000 ครั้ง

ผลิตภัณฑ์และบริการใหม่





④ จุดเน้น (SP ซีรี่ส์) : Spotlight (SP Series)

การสร้างและพัฒนาทักษะอาชีพ และฝึกประสบการณ์วิชาชีพนักศึกษา

นักศึกษาเข้ารับการฝึกประสบการณ์วิชาชีพ จำนวน 198 คน จาก 7 หลักสูตร/สาขาวิชา โดยผ่านเกณฑ์การฝึกฯ ร้อยละ 100

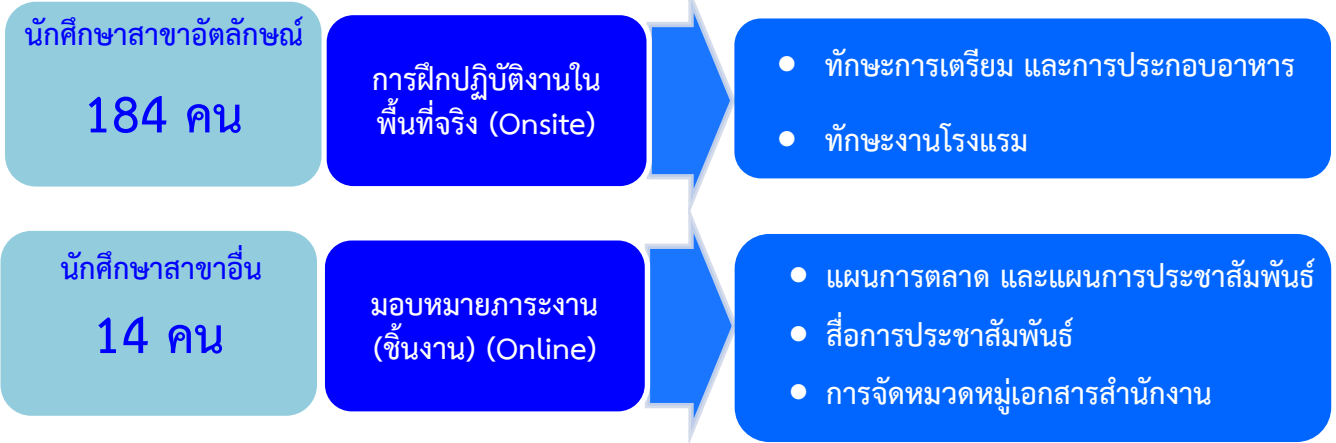

แหล่งเรียนรู้ / แหล่งศึกษาดูงาน

สนับสนุนการเรียนการสอน โดยถ่ายทอดองค์ความรู้ให้กับนักศึกษาของมหาวิทยาลัยสวนดุสิต และนักศึกษาจากสถาบันการศึกษาภายนอก รวมถึงหน่วยงานภายนอก ผ่านกิจกรรมต่างๆ และการศึกษาดูงาน

5
กิจกรรม

- กิจกรรมการผลิตอาหารบรรจุกล่องเพื่อบริการให้แก่ผู้ที่มาปฏิบัติหน้าที่ในการรับเสด็จ
- กิจกรรมการเรียนรู้ด้านการบริการสุขภาพ
- กิจกรรมการต้อนรับคณะศึกษาดูงาน ด้านงานโรงแรม งานระบบบริหารจัดการ ศูนย์อาหาร

